

MANUAL PENGGUNA

MODUL PENGGUNA KONSESI

SISTEM PENDAFTARAN KONTRAKTOR BUMIPUTRA



ISI KANDUNGAN

PERKARA		MUKASURAT
1.0	Pengenalan	2
1.1	Fungsi Sistem	2
2.0.	Keterangan Modul Dalam Sistem	2
3.0	Login Sistem Pendaftaran Kontraktor Bumiputra	2
3.1	<i>Dashboard</i> Konsesi	3
4.0	Khidmat Sokongan Sistem	4

1.0 PENGENALAN

Sistem Pendaftaran Kontraktor Bumiputra (SPKB) bertujuan untuk merekod penglibatan kontraktor berstatus bumiputra di dalam projek pembinaan lebuhraya secara digital dan atas talian. Maklumat di dalam sistem ini membantu Lembaga Lebuhraya Malaysia (LLM) dalam usaha melaksanakan program pembangunan dan penarafan kontraktor bumiputra di dalam industry lebuhraya khususnya di Malaysia.

2.0 KETERANGAN MODUL DALAM SISTEM

2.1 Modul Pengguna Kontraktor

Modul Pengguna Kontraktor berfungsi untuk mendaftar, merekod dan menyimpan maklumat kontraktor yang berdaftar di LLM. Maklumat-maklumat ini akan disahkan oleh Syarikat Konsesi.

2.2 Modul Pengguna Konsesi

Modul Pengguna Konsesi berfungsi untuk mendaftar, merekod dan mengemaskini dan menyimpan maklumat kontraktor yang terlibat di dalam projek pembinaan lebuhraya. Maklumat-maklumat yang telah disahkan oleh Syarikat Konsesi akan digunakan oleh LLM untuk tujuan analisa maklumat kepada Kerajaan Malaysia.

2.3 Modul Pengguna LLM

Modul Pengguna LLM berfungsi untuk menganalisa maklumat yang direkod di dalam sistem untuk membantu Pengurusan LLM dan Kerajaan Malaysia membuat keputusan berkaitan industri lebuhraya di Malaysia.

3.0 LOGIN SISTEM PENDAFTARAN KONTRAKTOR BUMIPUTRA

3.1 Langkah-langkah log masuk sistem bagi modul pengguna kontraktor

- Langkah 1 : Klik *Browser*
- Langkah 2 : Masukkan alamat laman sistem <http://spkb.llm.gov.my/>
- Langkah 3 : Paparan sistem
- Langkah 4 : Pilih tab Konsesi



Langkah 5 : Akses sistem dipaparkan bagi lebuhraya dalam pembinaan.

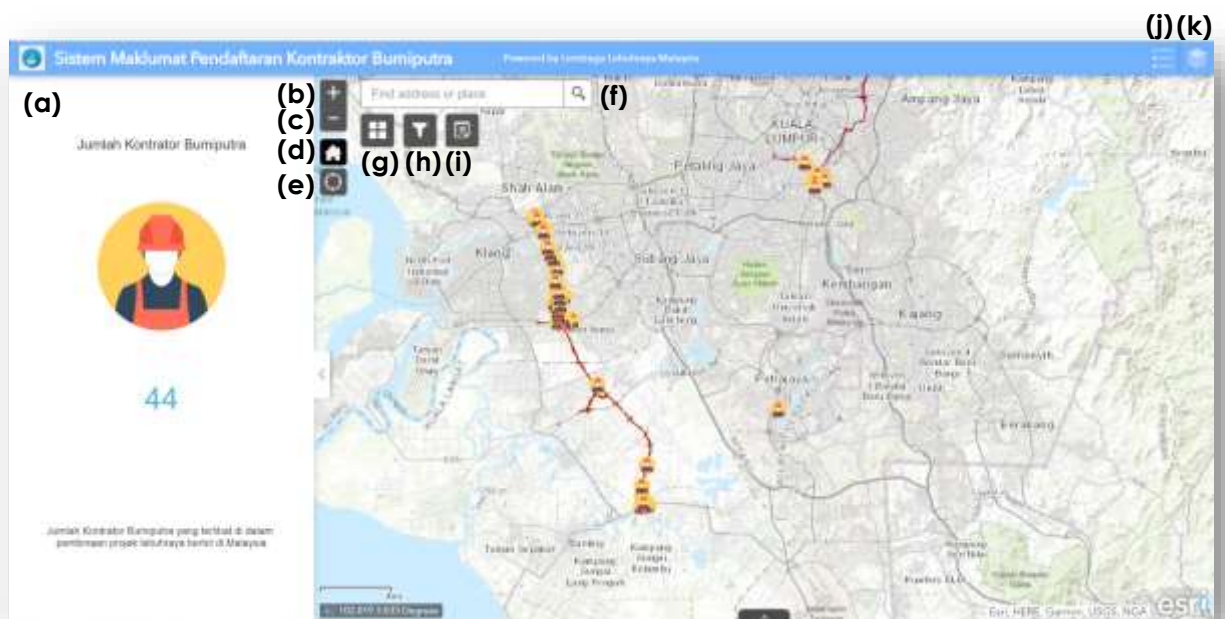

Langkah 6 : Paparan dashboard pengguna memaparkan:

- Bilangan Kontraktor yang berdaftar dan terlibat dalam projek pembinaan lebuhraya.
- Fungsi zoom in: zoom in lokasi di dalam peta.
- Fungsi zoom out: zoom out lokasi di dalam peta.
- Fungsi home: pautan home untuk paparan penuh

- e) Fungsi lokasi: *pin point* lokasi.
- f) Fungsi carian: carian maklumat di dalam sistem
- g) Fungsi *Basemap Gallery*: paparan lokasi berdasarkan pilihan peta yang disediakan.
- h) Fungsi *Filter*: paparan maklumat bagi nilai projek dibawah RM100,000.00 dan Kerja *Plotting Work*.
- i) Fungsi *Edit*: paparan edit icon di dalam sistem.
- j) Fungsi *Legend*: paparan penerangan icon di dalam sistem.
- k) Fungsi *Layer List*: senarai layer yang digunakan di dalam sistem.

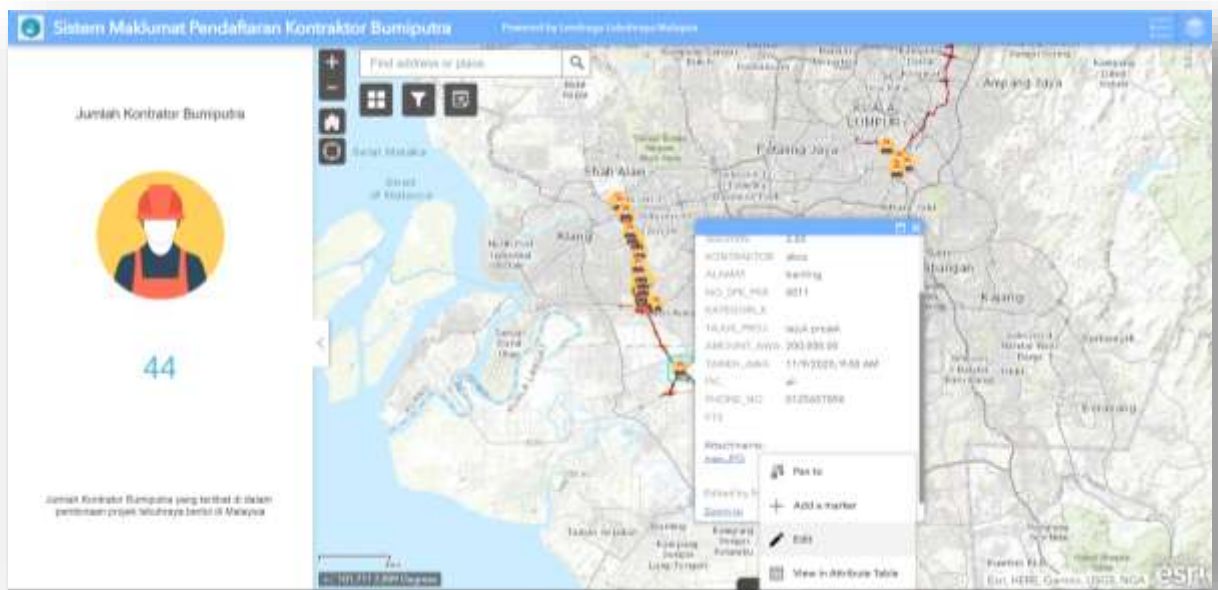

- Langkah 7 : Fungsi *edit* bagi memudahkan Syarikat Konsesi mengemaskini maklumat di dalam sistem.
- Langkah 8 : Klik **X** pada *Browser* untuk keluar dari sistem.

4.0 KHIDMAT SOKONGAN SISTEM

Sebarang pertanyaan atau cadangan, komen dan masalah teknikal sila hubungi kami melalui Sistem Helpdesk LLM seperti berikut <http://helpdesk.llm.gov.my>.